



Logros poblacionales

Población migrante *

La **población migrante internacional** que reside en la capital es pieza clave en la Bogotá del futuro. El Plan Distrital de Desarrollo (PDD) procurará su *Bien-estar*:

Realizando **estrategias territoriales para beneficiar a las personas migrantes.**



Adoptando el **Sistema Distrital de Derechos Humanos en las 20 localidades.**



* Mujeres en toda su diversidad

Para que 'Bogotá camine segura' con las mujeres en toda su diversidad, la Administración distrital:

Ampliará a 22 los espacios que **ofrecen servicios jurídicos y psicosociales.**



Abrirá dos unidades adicionales de la estrategia Casa de Todas.



Implementará **seis Casas Refugio para mujeres víctimas de violencia.**



Prevedrá y atenderá la violencia contra mujeres en el transporte público y los espacios peatonales.



Pondrá en operación **31 Manzanas del Cuidado.**



Implementará **estrategias en el marco del Sistema Distrital del Cuidado.**



Formará mujeres **para el trabajo y acceso a oportunidades educativas.**

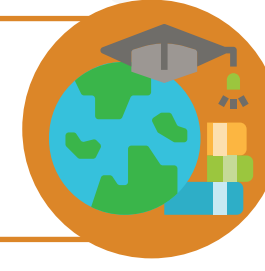

Víctimas del conflicto armado *

En este Plan, **las víctimas del conflicto armado** serán beneficiarias de las siguientes acciones:

Recibirán atención mediante **transferencias monetarias.**



Se implementará el **modelo de integración de servicios institucionales.**

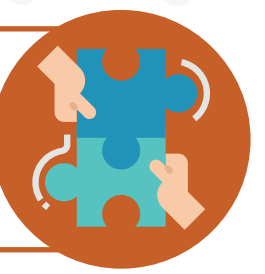

Se brindará acceso a **17 280 personas víctimas del conflicto armado** a las **medidas de rehabilitación.**

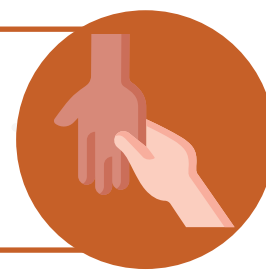

Se garantizará el **servicio educativo oportuno de básica y media** a estudiantes víctimas del conflicto armado.



Se realizarán **20 procesos pedagógicos** para el cumplimiento del **Sistema Integral de Verdad, Justicia Reparación y No Repetición.**



Animalistas

¡Todas y todos con derecho a la misma ciudad! **Así Bogotá protege la vida animal:**

Atendiendo a **70 000 animales en programas de atención integral de fauna doméstica.**



Esterilizando 320 000 perros y gatos.

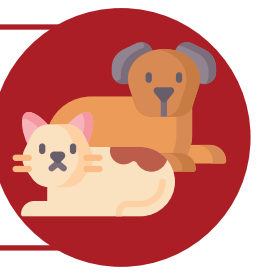

Realizando **acciones de promoción de la conciencia y educación** sobre la protección y el cuidado animal.



Adelantando **acciones educativas para el cuidado animal.**



Fomentando procesos de **participación ciudadana para los actores que trabajan en favor de los animales.**



Fortaleciendo la infraestructura de los espacios para el cuidado y la protección animal.



Implementando la fase 1 de la **Casa Ecológica de los Animales.**



Vinculando a **50 000 personas en acciones educativas.**

