



Conoce los desvíos dispuestos por el Gran Fondo de ciclismo de Bogotá

También se han dispuesto algunos desvíos para generar una movilidad más eficiente durante esta jornada de ciclismo. Estas son las rutas propuestas por la Secretaría de Movilidad:

- Durante el horario comprendido entre las 04:30 y las 06:30, mientras se realiza el recorrido en el sector centro de la ciudad, los usuarios afectados podrán tomar la Calle 6 al occidente y Av. Carrera 10 al norte para retomar sus recorridos habituales (**Ver mapa 2**).
- Durante el horario comprendido entre las 04:30 y las 06:30, mientras se realiza el recorrido en el sector centro de la ciudad, los usuarios afectados podrán continuar al norte por la Av. Circunvalar y a la altura de la Calle 12C ingresar al centro de la ciudad (**Ver mapa 2**).



Mapa 2 – Desvío zona centro.

- Durante el horario comprendido entre las 04:30 y las 06:30, mientras se realiza el recorrido en el sector centro de la ciudad, los usuarios que circulan en sentido norte-sur por la Carrera 5 deberán tomar la Av. Calle 26 al occidente y Av. Carrera 30 al sur (**Ver mapa 3**).



Mapa 3 – Desvío Carrera 5.

- Los usuarios que circulan en sentido occidente – oriente por la Calle 24 y toman la Carrera 19 al norte, deberán tomar la Carrera 24 al sur – Av. Calle 19 al occidente y Av. Carrera 30 al norte (**Ver mapa 4**).



Mapa 4 – Desvío Carrera 19.



- Los usuarios que circulan por la Av. Boyacá en sentido sur-norte, deberán tomar la Av. Calle 13 al oriente – Av. Carrera 68 al norte y si desean tomar al oriente podrán tomar la Av. Calle 53 al oriente o Av. Calle 24 al oriente (**Ver mapa 5**).

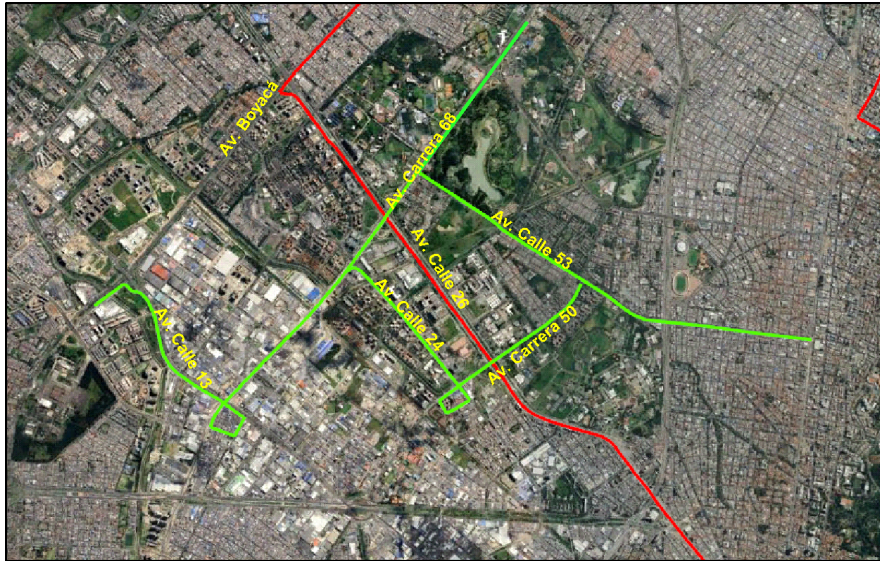

Mapa 5 – Desvío Av. Boyacá.

- Los usuarios que circulan por la Av. Calle 26 y la Av. Calle 53 en sentido occidente – oriente, deberán tomar la Av. Boyacá al sur y Av. Calle 24 (Av. La Esperanza) al oriente (**Ver mapa 6**).



Mapa 6 – Desvío Av. Calle 26 y Av. Calle 53.



- Los usuarios que circulan por la Av. Calle 53 en sentido oriente – occidente, deberán tomar la Av. Carrera 70 (Av. Rojas) al sur – Av. Calle 26 al occidente – Carrera 73A al norte y empalmar su recorrido habitual (**Ver mapa 7**).



Mapa 8 – Desvío Calle 75.

- Los usuarios que circulan por la Calle 75 en sentido occidente – oriente, deberán tomar la Av. Boyacá al sur y Av. Calle 72 al oriente (**Ver mapa 9**).



Mapa 9 – Desvío Calle 75.



- Los usuarios que circulan por la Av. Calle 127 en sentido oriente – occidente y toman la Av. Boyacá al sur o al norte, deberán tomar la Av. Suba (**Ver mapa 10**).

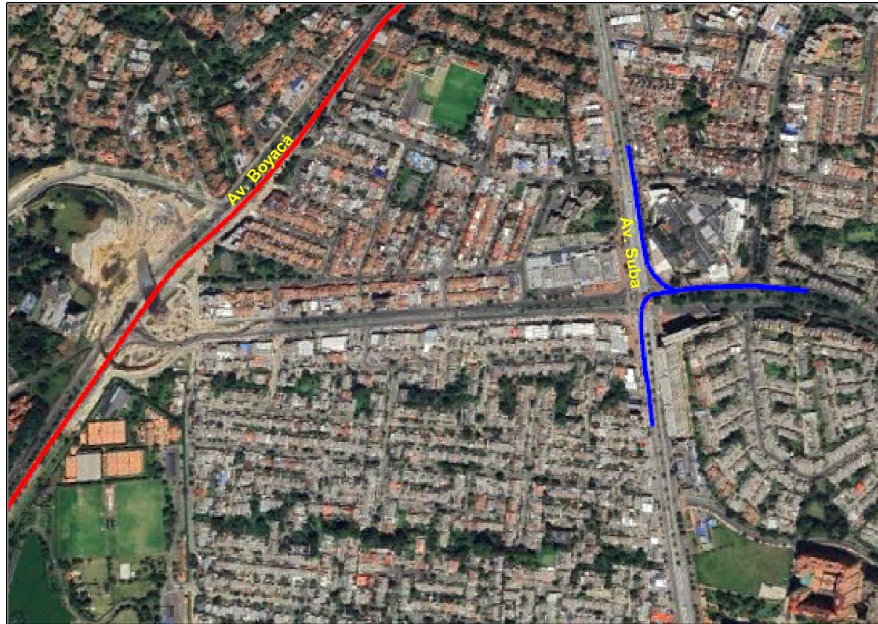

Mapa 10 – Desvío Av. Calle 127.

- Los usuarios que circulan en sentido norte – sur por la Av. Boyacá y toman la Av. Calle 127 al oriente, deberán tomar la Av. Suba al sur (**Ver mapa 11**).



Mapa 11 – Desvío Av. Calle 127.



- Los usuarios que circulan por la Av. Calle 170 en sentido occidente – oriente, deberán tomar la Av. Boyacá al norte y Av. Calle 183 al oriente (**Ver mapa 12**).



Mapa 12 – Desvío Av. Calle 170.

- Los usuarios que circulan por la Av. Carrera 9 entre la Av. Calle 170 y la Av. Calle 116 en sentido norte – sur, podrán hacer uso de la Av. Carrera 7 o de la Autopista Norte (**Ver mapa 13**).

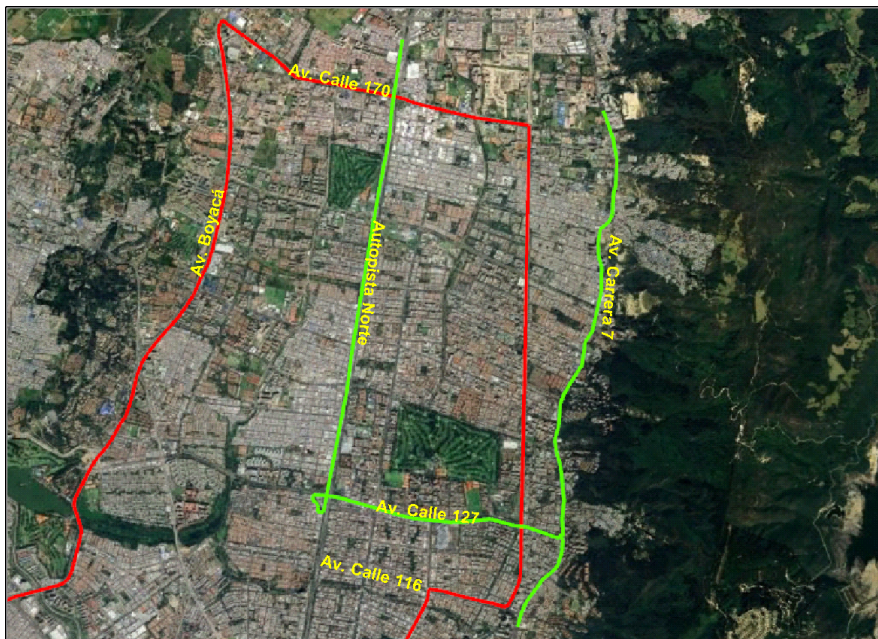

Mapa 13 – Desvío Av. Carrera 9.



- Los usuarios que requieren ingresar a Chapinero, podrán acceder por la Av. NQS al norte – Av. Calle 106 al oriente – Av. Carrera 11 o por la Av. Carrera 7 al norte y Av. Calle 100 – Av. Carrera 11 (**Ver mapa 14**).

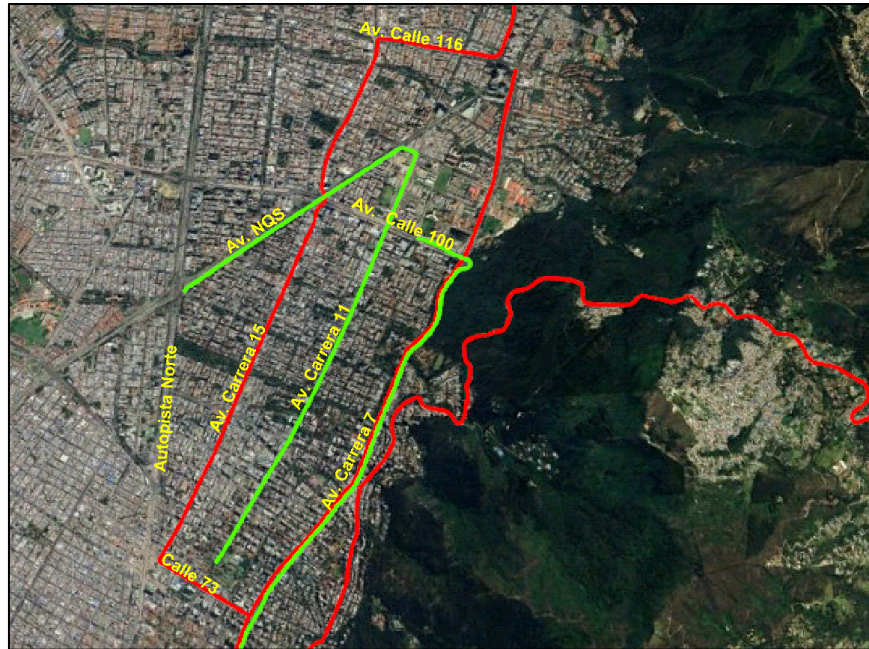

Mapa 14 – Desvíos Chapinero.

- Los usuarios del cuadrante comprendido entre la Av. Calle 45 y Av. Calle 100 y entre la Av. Carrera 7 y la Av. Circunvalar, deberán tomar la Av. Carrera 7 al norte - Av. Calle 100 al occidente – Av. Carrera 11 (**Ver mapa 15**).



Mapa 15 – Desvíos Chapinero.